

## ANALISIA / ANÁLISIS - 01/04/2020 (20:00 horas)

Analitiken datuak 20:00ak arte / Datos de analíticas hasta las 20:00 horas.

Analitikak guztira / Total de analíticas: 21.820

Paziente bakarrak / Pacientes únicos: 18.220

### LURRALDE HISTORIKOAREN ARABERA / POR TERRITORIO HISTÓRICO

	POSITIBOA POSITIVO	EZ POSITIBOA NO POSITIVO	GUZTIRA TOTAL
1.- Araba	2347	2294	4641
2.- Bizkaia	3682	4873	8555
3.- Gipuzkoa	1288	3736	5024
<b>Guztira / Total</b>	<b>7317</b>	<b>10903</b>	<b>18220</b>

### BALIOZKOTZE-DATAREN ARABERA / POR FECHA DE VALIDACIÓN

Baliozkotze-data Fecha Validación	POSITIBOA POSITIVO	EZ POSITIBOA NO POSITIVO	GUZTIRA TOTAL
05/02/2020	0	1	1
24/02/2020	0	3	3
25/02/2020	0	5	5
26/02/2020	0	3	3
27/02/2020	0	11	11
28/02/2020	0	26	26
29/02/2020	1	12	13
01/03/2020	1	19	20
02/03/2020	0	43	43
03/03/2020	6	81	87
04/03/2020	3	65	68
05/03/2020	19	75	94
06/03/2020	23	106	129
07/03/2020	33	100	133
08/03/2020	39	66	105
09/03/2020	44	96	140
10/03/2020	55	143	198
11/03/2020	98	140	238
12/03/2020	72	180	252
13/03/2020	91	213	304
14/03/2020	107	190	297
15/03/2020	83	174	257
16/03/2020	113	177	290
17/03/2020	177	278	455
18/03/2020	213	365	578
19/03/2020	259	363	622
20/03/2020	283	361	644
21/03/2020	384	422	806

<b>22/03/2020</b>	322	432	754
<b>23/03/2020</b>	310	294	604
<b>24/03/2020</b>	532	557	1089
<b>25/03/2020</b>	678	673	1351
<b>26/03/2020</b>	663	685	1348
<b>27/03/2020</b>	530	657	1187
<b>28/03/2020</b>	611	850	1461
<b>29/03/2020</b>	308	586	894
<b>30/03/2020</b>	268	524	792
<b>31/03/2020</b>	519	1000	1519
<b>01/04/2020</b>	472	927	1399
<b>Guztira / Total</b>	<b>7317</b>	<b>10903</b>	<b>18220</b>

**BALIOZKOTZE-DATAREN ETA LURRALDE HISTORIKOAREN ARABERA  
POR FECHA DE VALIDACIÓN Y TERRITORIO HISTÓRICO**

	1.- Araba		2.- Bizkaia		3.- Gipuzkoa	
	POSITIBOA POSITIVO	EZ POSITIBOA NO POSITIVO	POSITIBOA POSITIVO	EZ POSITIBOA NO POSITIVO	POSITIBOA POSITIVO	EZ POSITIBOA NO POSITIVO
05-feb-20	0	1	0	0	0	0
24-feb-20	0	0	0	3	0	0
25-feb-20	0	0	0	4	0	1
26-feb-20	0	0	0	0	0	3
27-feb-20	0	3	0	7	0	1
28-feb-20	0	2	0	18	0	6
29-feb-20	1	6	0	6	0	0
01-mar-20	1	9	0	5	0	5
02-mar-20	0	12	0	1	0	30
03-mar-20	2	24	2	19	2	38
04-mar-20	2	33	1	8	0	24
05-mar-20	16	5	3	49	0	21
06-mar-20	17	43	6	30	0	33
07-mar-20	29	28	2	36	2	36
08-mar-20	30	8	6	33	3	25
09-mar-20	30	35	12	45	2	16
10-mar-20	42	22	13	77	0	44
11-mar-20	77	30	16	70	5	40
12-mar-20	48	40	14	80	10	60
13-mar-20	41	61	33	89	17	63
14-mar-20	64	40	26	80	17	70
15-mar-20	35	39	29	63	19	72
16-mar-20	45	30	44	79	24	68
17-mar-20	66	40	89	118	22	120
18-mar-20	76	50	92	179	45	136
19-mar-20	82	61	136	201	41	101
20-mar-20	95	83	132	102	56	176
21-mar-20	113	81	217	205	54	136
22-mar-20	93	68	166	171	63	193
23-mar-20	81	49	161	123	68	122
24-mar-20	128	74	294	255	110	228
25-mar-20	228	128	348	313	102	232
26-mar-20	167	102	352	329	144	254
27-mar-20	172	151	267	312	91	194
28-mar-20	172	206	318	320	121	324
29-mar-20	95	167	159	267	54	152
30-mar-20	56	98	171	281	41	145
31-mar-20	145	245	281	455	93	300
01-abr-20	98	220	292	440	82	267
<b>GUZTIRA TOTAL</b>	<b>2347</b>	<b>2294</b>	<b>3682</b>	<b>4873</b>	<b>1288</b>	<b>3736</b>

**OSPITALERATUTAKO PAZIENTEEI BURUZKO INFORMAZIOA (00:00etan)**  
**INFORMACIÓN DE PACIENTES HOSPITALIZADOS (00:00 HORAS)**

OSPITALEA HOSPITAL	SOLAIRUETAN OSPITALERATUAK INGRESADOS EN PLANTA	ZIUn OSPITALERATUAK INGRESADOS EN UCI	GUZTIRA OSPITALERATUAK TOTAL INGRESADOS	OSPITALEETAKO ALTAK ALTAS HOSPITALARIAS	ZIUn ALTAK ALTAS UCI
H.U. ARABA	284	34	318	61	4
ÁLAVA PSIQ. H.	23	0	23	0	0
H. LEZA	0	0	0	0	0
H.U. CRUCES	240	69	309	41	2
H.U. BASURTO	224	39	263	36	2
H.U. GALDAKAO	180	26	206	24	0
H. URDULIZ	87	6	93	12	0
H. SAN ELOY	32	0	32	2	0
H. SANTA MARINA	109	0	109	7	0
H. GORLIZ	55	0	55	8	0
H. ZALDIBAR	18	0	18	0	0
H. BERMEO	1	0	1	0	0
H.U. DONOSTIA	137	45	182	32	0
ONKOLOGIKOA	-	-	-	-	-
H. BIDASOA	20	0	20	4	0
H. MENDARO	35	0	35	8	0
H. EIBAR	47	0	47	0	0
H. ZUMARRAGA	15	0	15	2	0
H. MONDRAGON	17	0	17	3	0
H. LA ASUNCIÓN	32	0	32	3	1
IMQ	71	4	75	13	0
QUIRON	42	4	46	8	0
BERMINGHAM	10	0	10	1	0
<b>GUZTIRA / TOTAL</b>	<b>1.679</b>	<b>227</b>	<b>1.906</b>	<b>265</b>	<b>9</b>

**Euskadin metatutako kasu positiboak, lurralde historikoaren arabera / Casos positivos acumulados por TTHH en Euskadi**

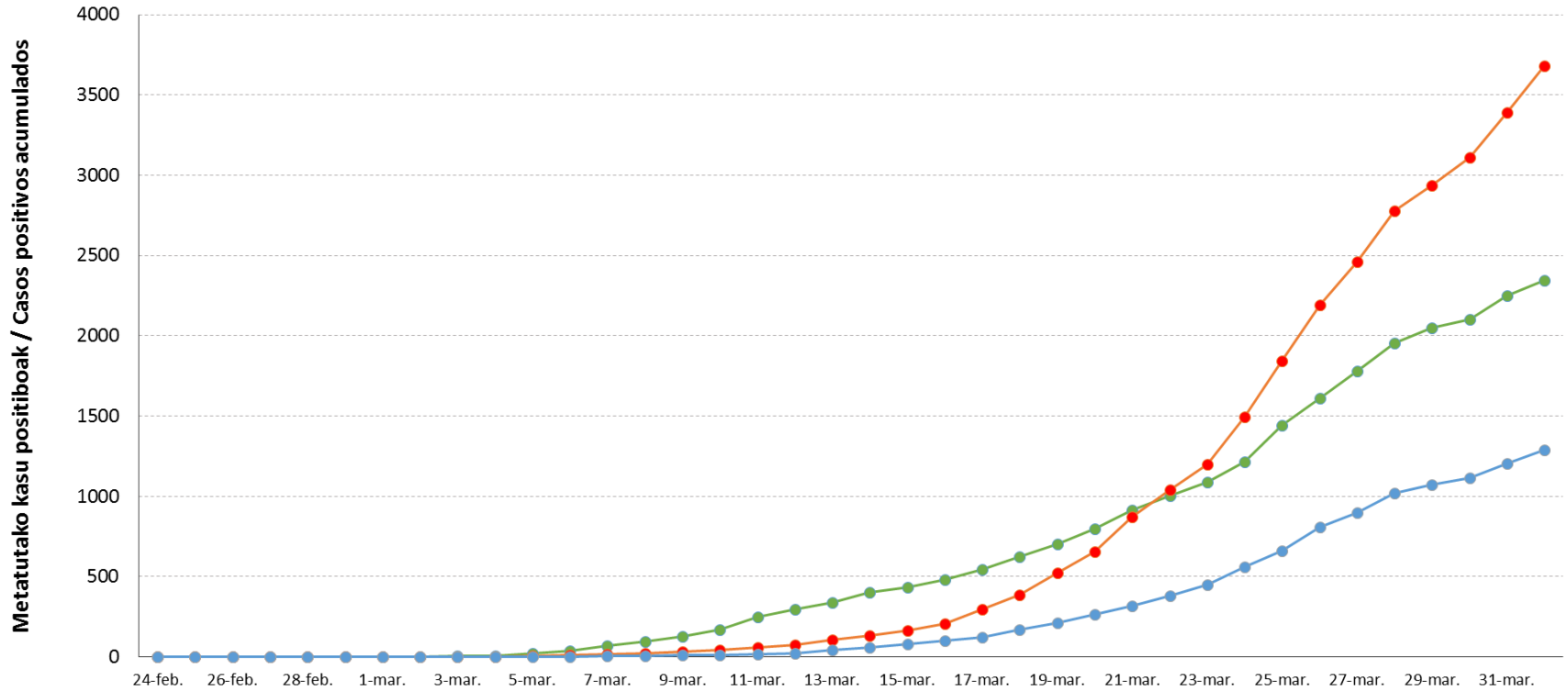

	24-feb.	25-feb.	26-feb.	27-feb.	28-feb.	29-feb.	1-mar.	2-mar.	3-mar.	4-mar.	5-mar.	6-mar.	7-mar.	8-mar.	9-mar.	10-mar.	11-mar.	12-mar.	13-mar.	14-mar.	15-mar.	16-mar.	17-mar.	18-mar.	19-mar.	20-mar.	21-mar.	22-mar.	23-mar.	24-mar.	25-mar.	26-mar.	27-mar.	28-mar.	29-mar.	30-mar.	31-mar.	1-abr.
1.- Araba	0	0	0	0	0	1	2	2	4	6	22	39	68	98	128	170	247	295	336	400	435	480	546	622	704	799	912	1005	1086	1214	1442	1609	1781	1953	2048	2104	2249	2347
2.- Bizkaia	0	0	0	0	0	0	0	0	2	3	6	12	14	20	32	45	61	75	108	134	163	207	296	388	524	656	873	1039	1200	1494	1842	2194	2461	2779	2938	3109	3390	3682
3.- Gipuzkoa	0	0	0	0	0	0	0	0	2	2	2	2	4	7	9	9	14	24	41	58	77	101	123	168	209	265	319	382	450	560	662	806	897	1018	1072	1113	1206	1288

**Kasu positibo berriak Euskadiko lurralde historikoen arabera / Casos positivos nuevos por TTHH en Euskadi**

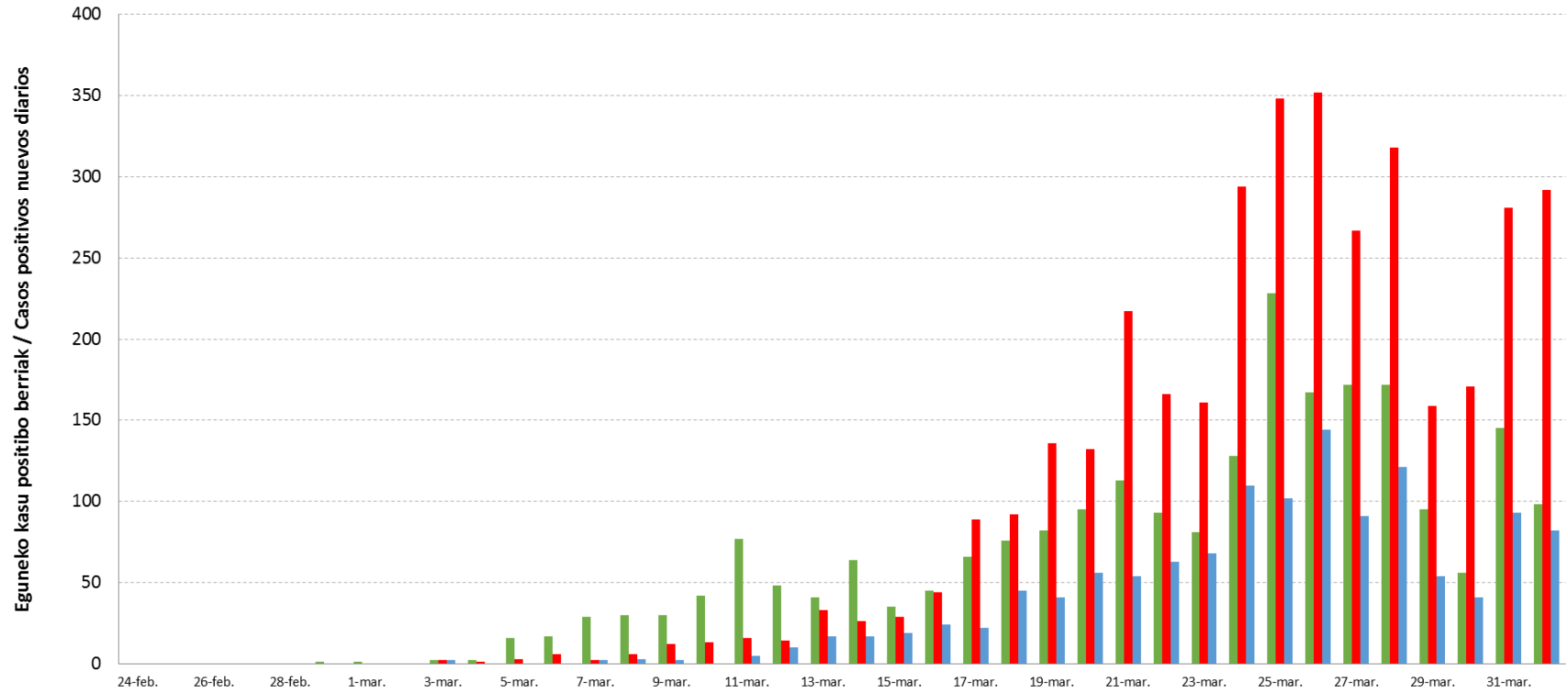

	24-feb.	25-feb.	26-feb.	27-feb.	28-feb.	29-feb.	1-mar.	2-mar.	3-mar.	4-mar.	5-mar.	6-mar.	7-mar.	8-mar.	9-mar.	10-mar.	11-mar.	12-mar.	13-mar.	14-mar.	15-mar.	16-mar.	17-mar.	18-mar.	19-mar.	20-mar.	21-mar.	22-mar.	23-mar.	24-mar.	25-mar.	26-mar.	27-mar.	28-mar.	29-mar.	30-mar.	31-mar.	1-abr.
1.- Araba	0	0	0	0	0	1	1	0	2	2	16	17	29	30	30	42	77	48	41	64	35	45	66	76	82	95	113	93	81	128	228	167	172	172	95	56	145	98
2.- Bizkaia	0	0	0	0	0	0	0	0	2	1	3	6	2	6	12	13	16	14	33	26	29	44	89	92	136	132	217	166	161	294	348	352	267	318	159	171	281	292
3.- Gipuzkoa	0	0	0	0	0	0	0	0	2	0	0	0	2	3	2	0	5	10	17	17	19	24	22	45	41	56	54	63	68	110	102	144	91	121	54	41	93	82

### Kasu positibo berriak Euskadin / Casos positivos nuevos en Euskadi

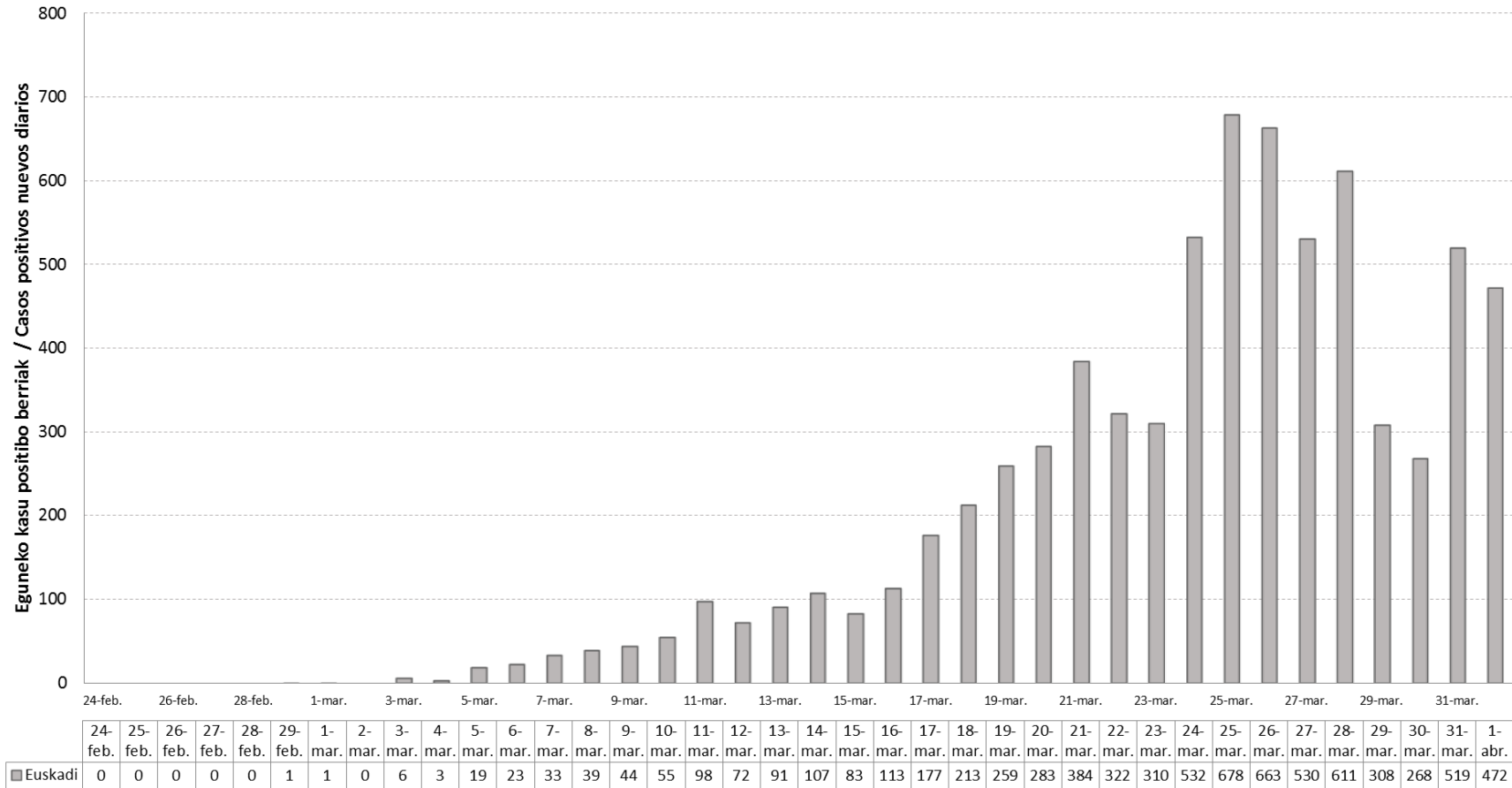

### Egindako testak eta kasu positiboen ehunekoa / Test realizados y porcentaje positivos

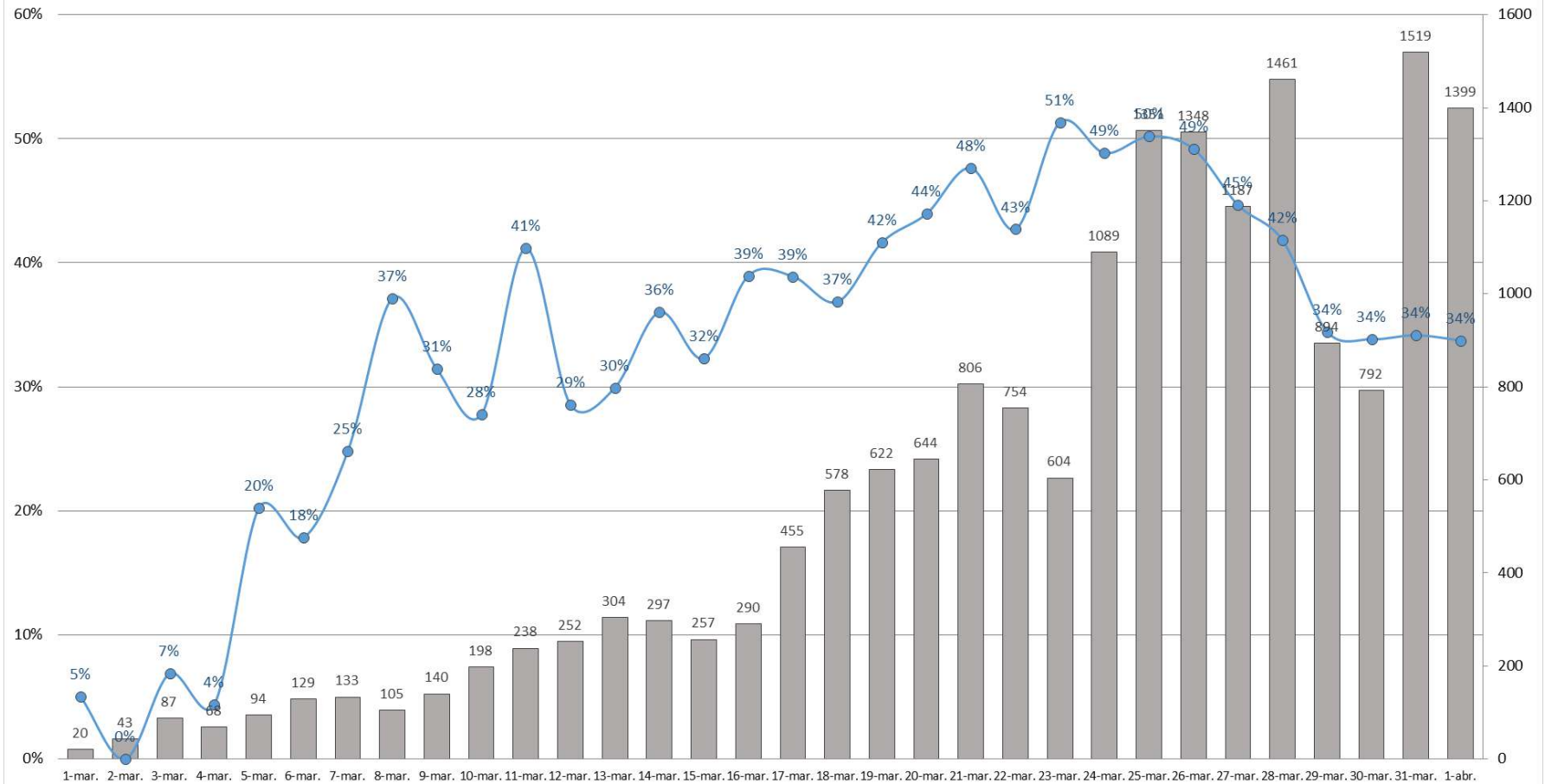



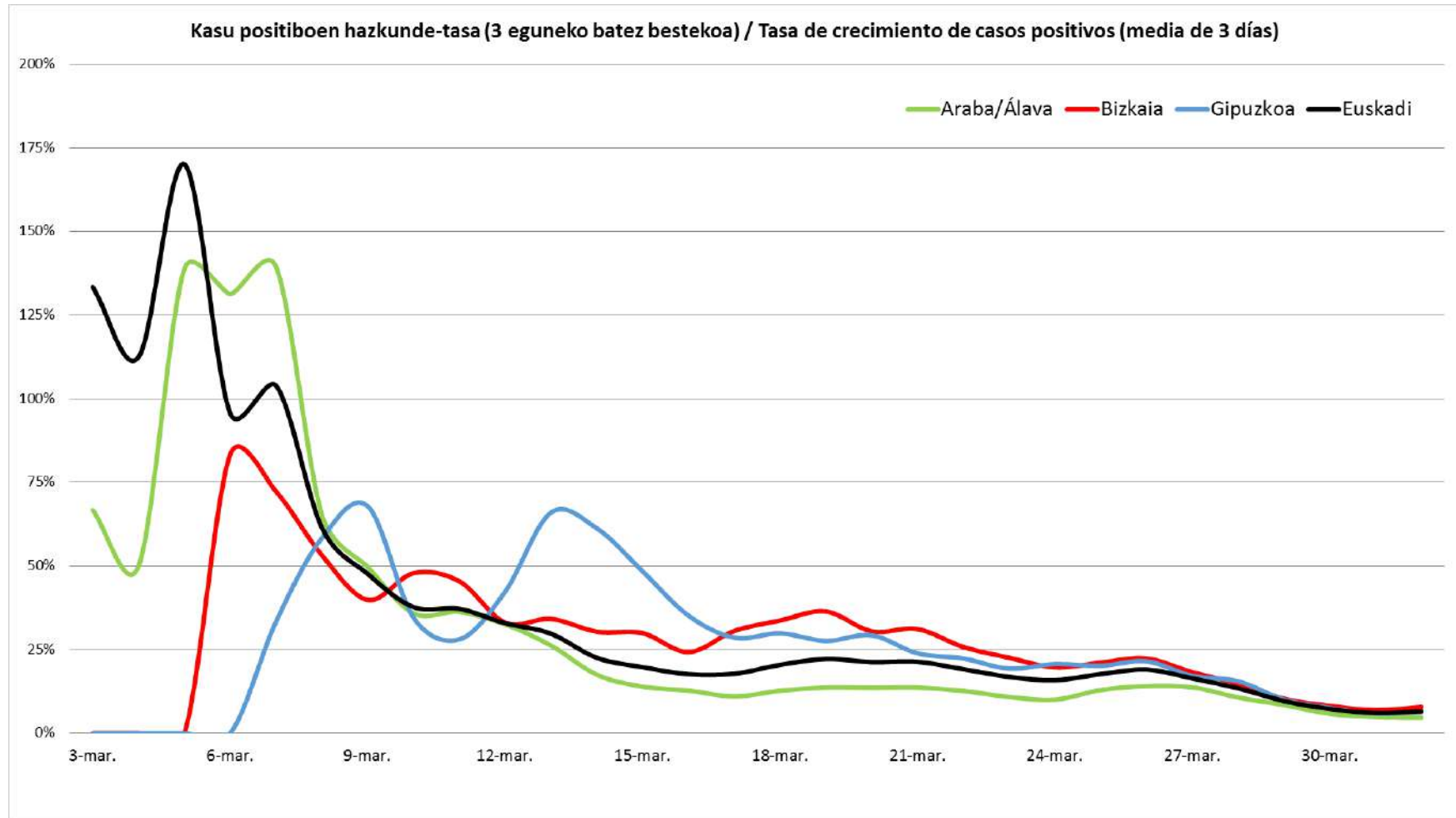

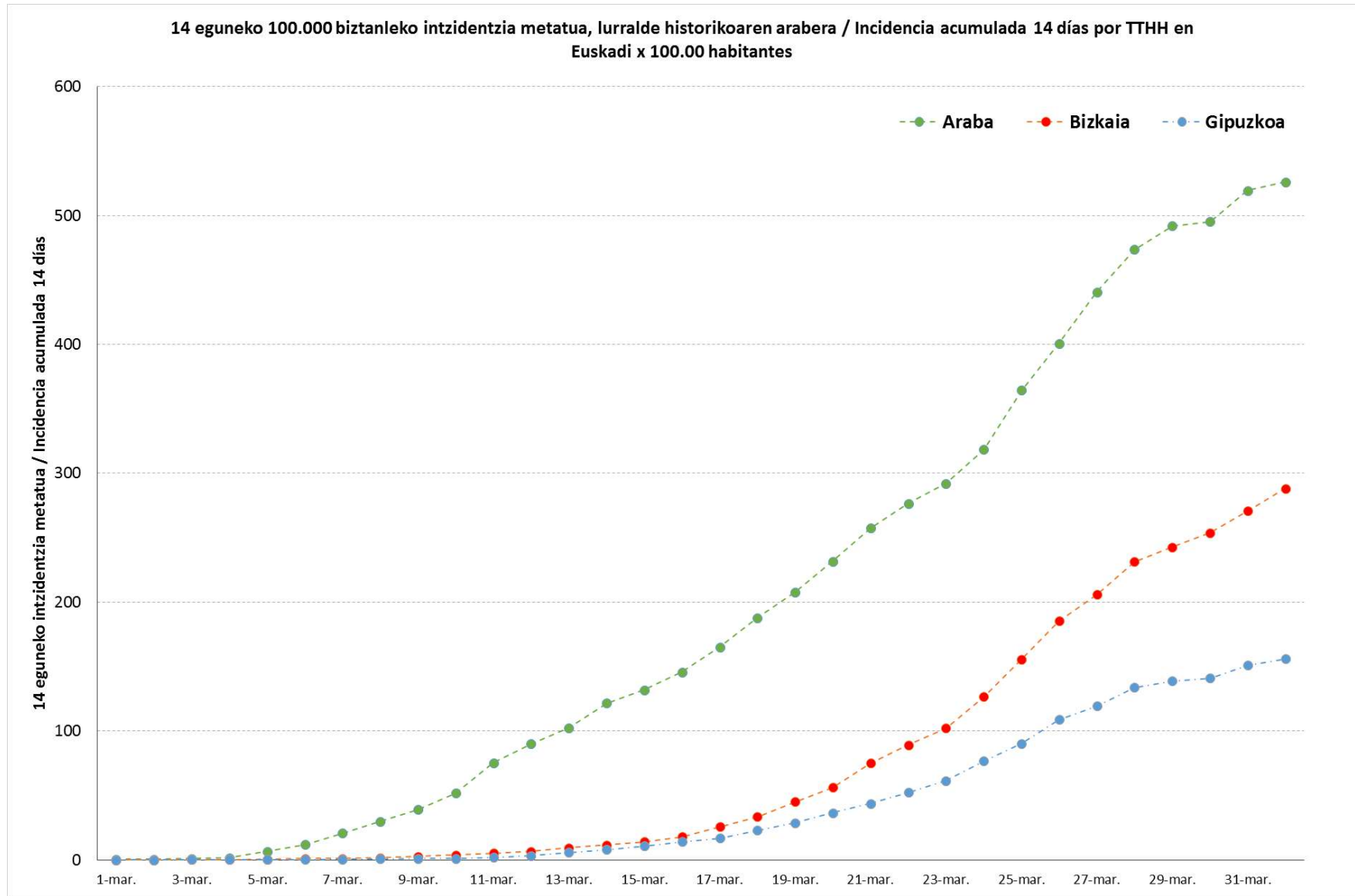

10 eguneko kasu positibo metatua eta ospitaleratzeak Araban / Positivos acumulados 10 días y hospitalizaciones en Álava

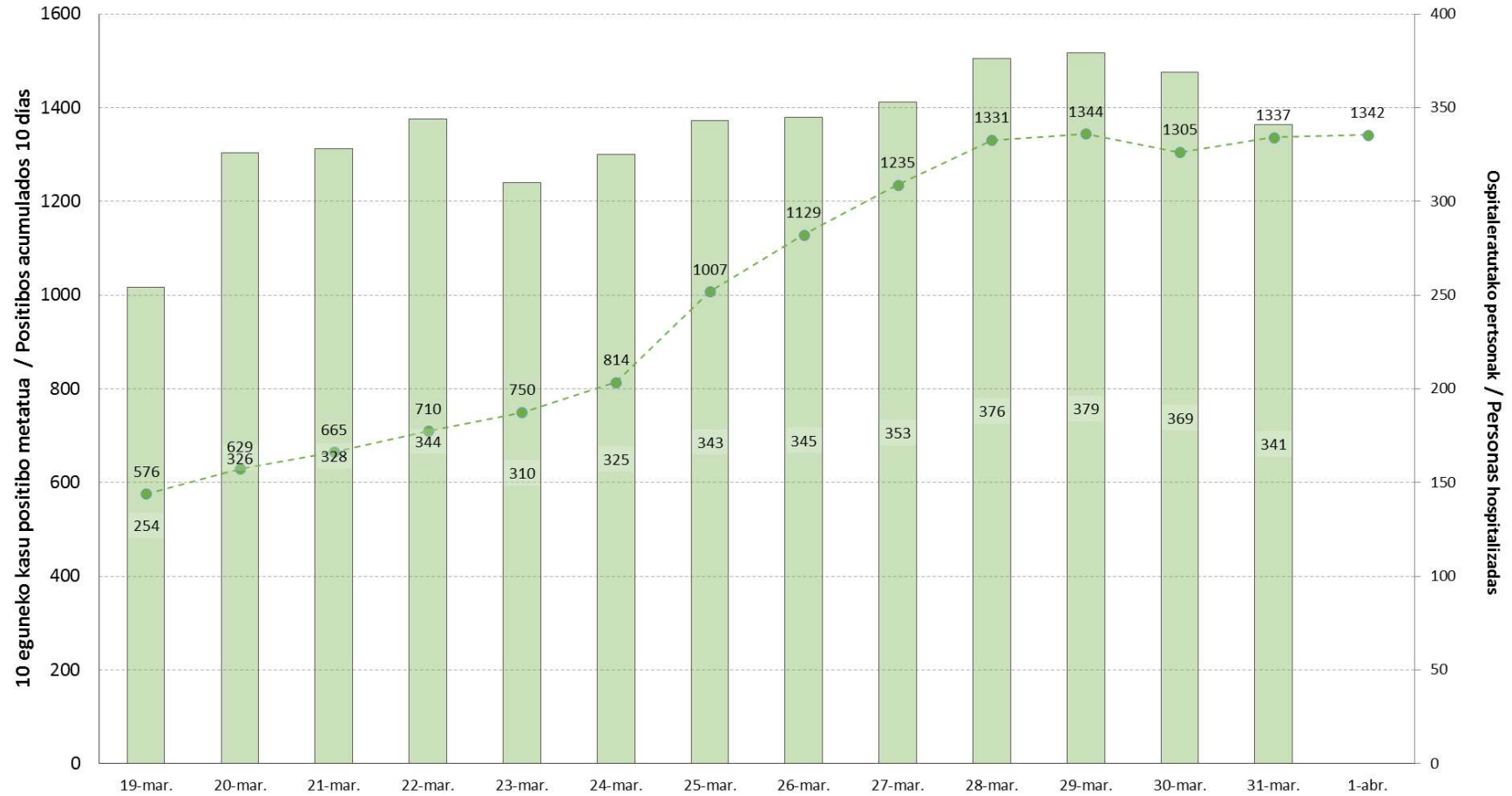

**10 eguneko kasu positibo metatua eta ospitaleratzeak Bizkaian / Positivos acumulados 10 días y hospitalizaciones en Bizkaia**

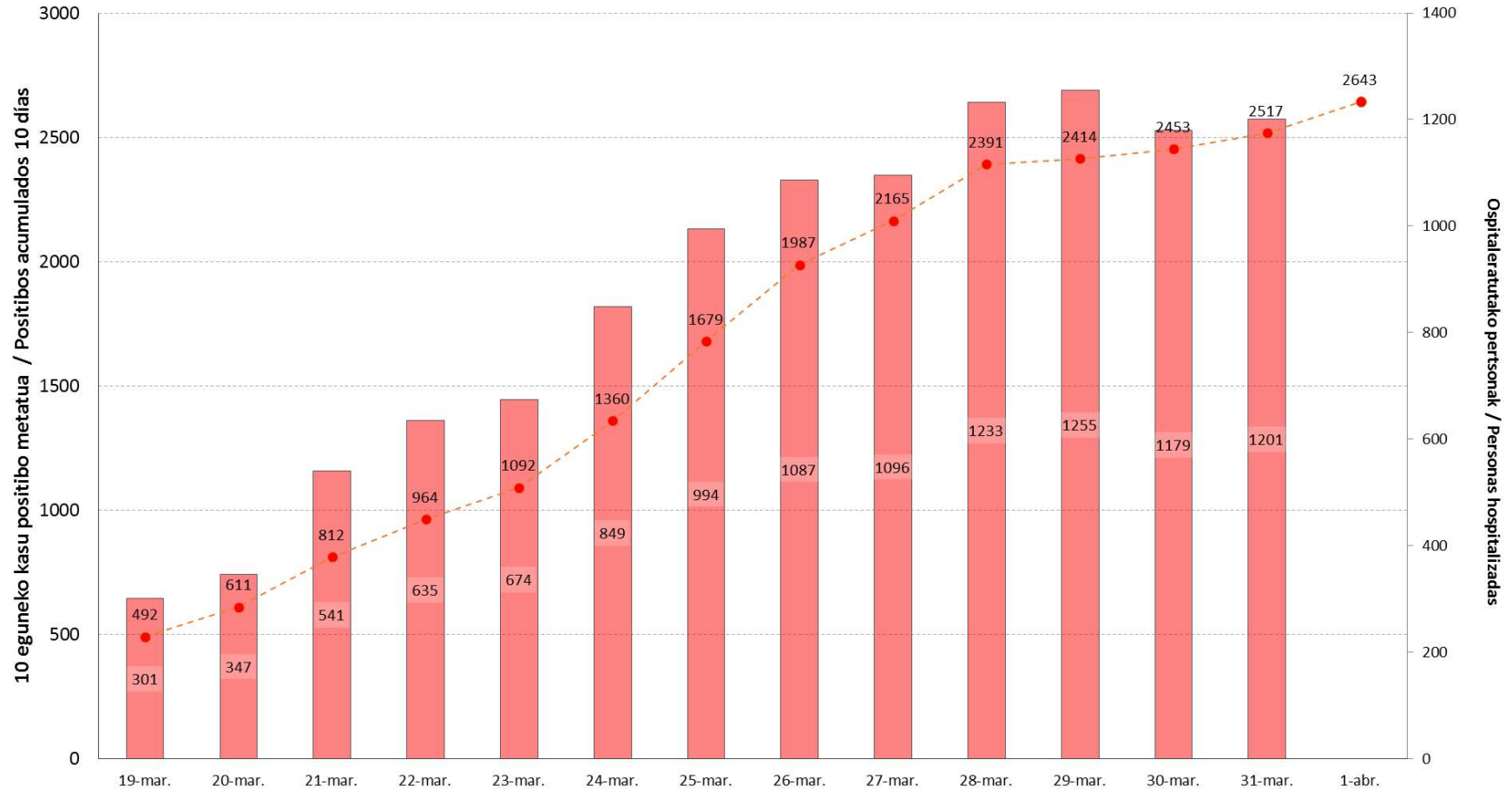

10 eguneko kasu positibo metatua eta ospitaleratzeak Gipuzkoan / Positivos acumulados 10 días y hospitalizaciones en Gipuzkoa

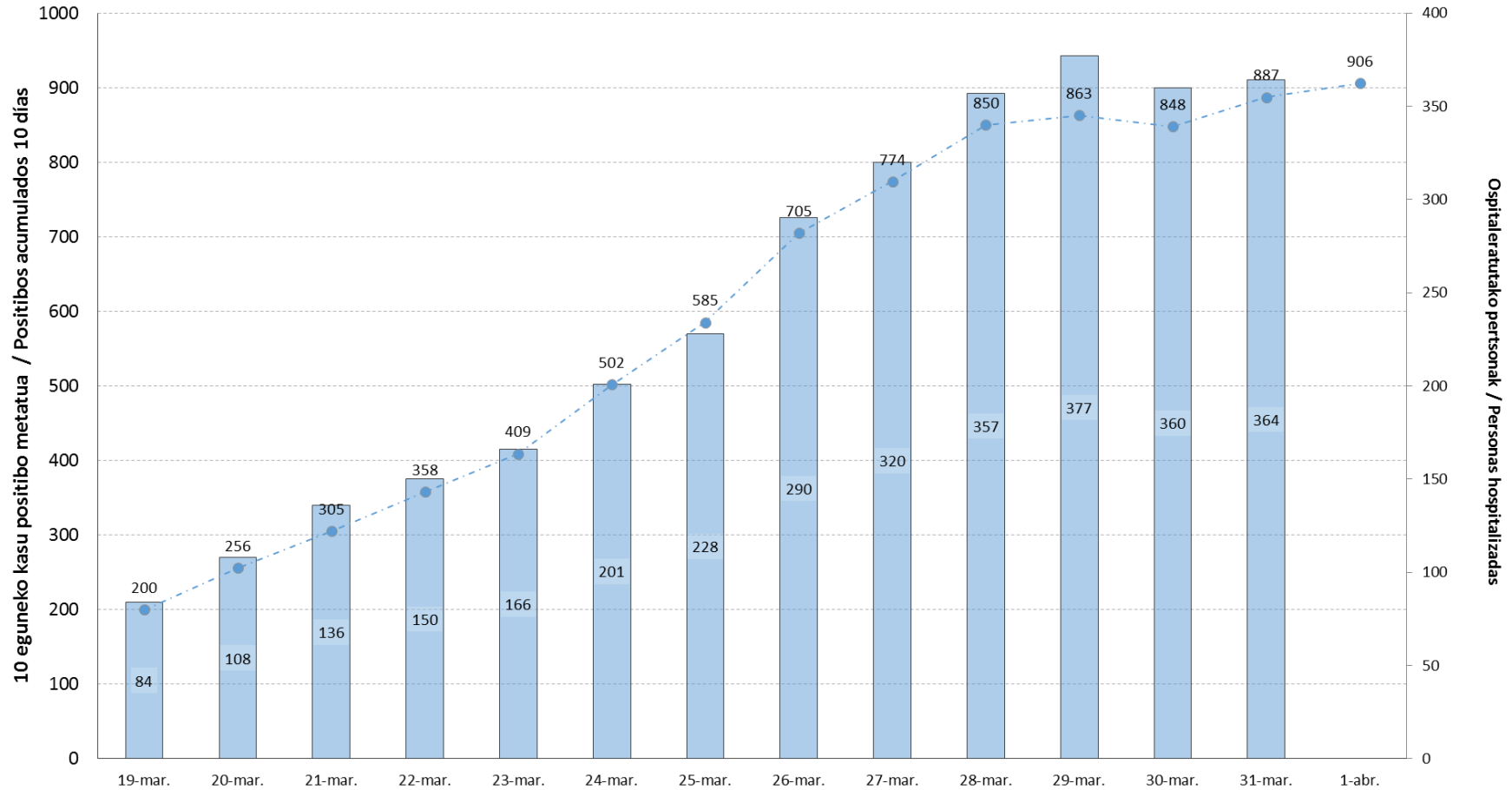

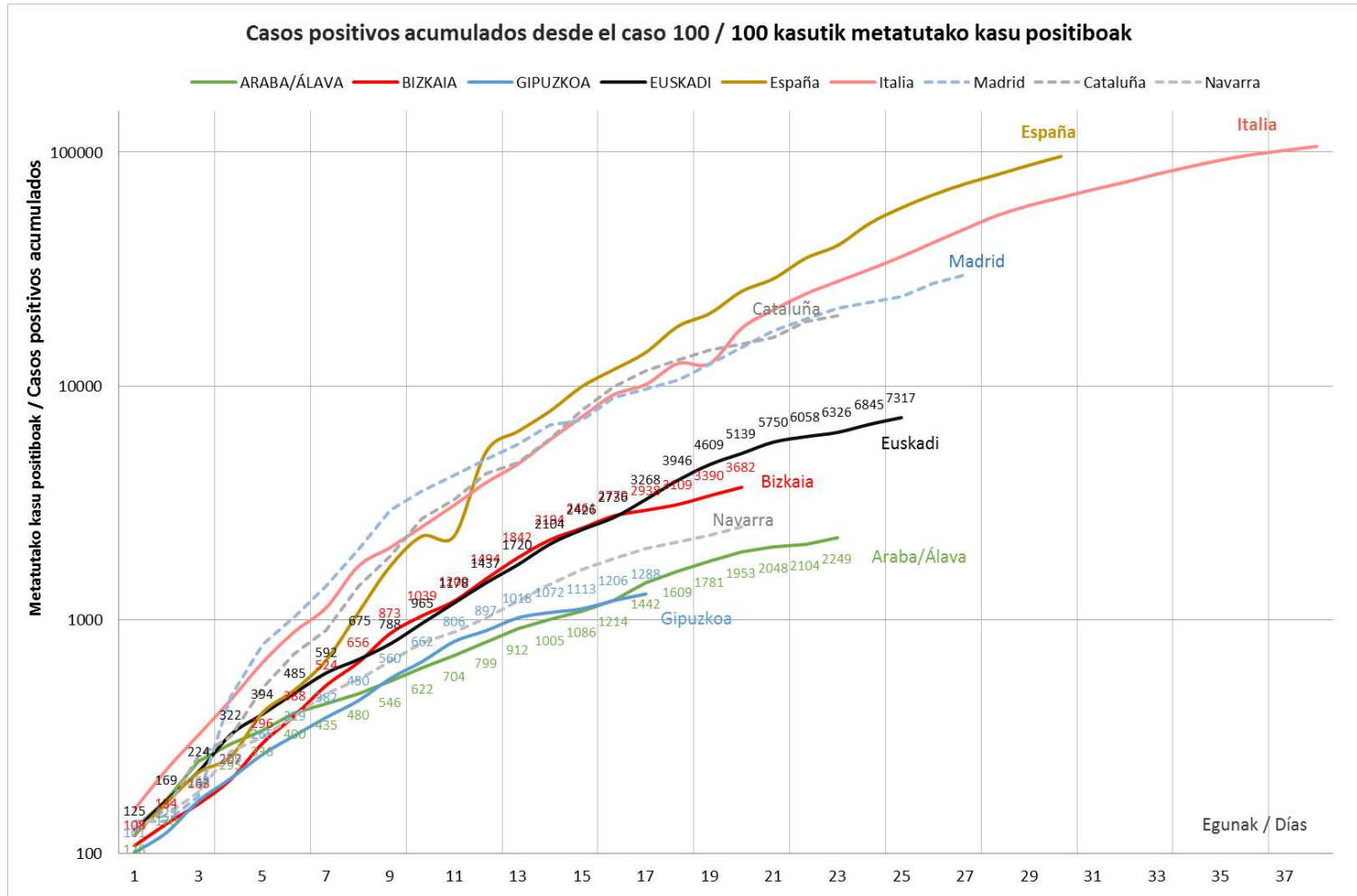

## KASU POSITIBOEN ANALISIA / ANÁLISIS DE POSITIVOS

	POSITIBOAK / POSITIVOS	%
Gizonak / Hombres	3445	47,1%
Emakumeak / Mujeres	3872	52,9%

Adina Edad	Kasu positiboak Positivos	Biztanleria Población 2019	100.000 biztanleko tasa Tasa por 100.000 habitantes	Kasuen guztien gaineko % % sobre el total de los casos
0 - 9	19	195.423	9,7	0,3%
10 - 19	45	206.343	21,8	0,6%
20 - 29	326	194.050	168,0	4,5%
30 - 39	665	266.369	249,7	9,1%
40 - 49	1089	358.785	303,5	14,9%
50 - 59	1396	335.098	416,6	19,1%
60 - 69	1273	272.250	467,6	17,4%
70 - 79	1161	202.172	574,3	15,9%
80 - 89	942	127.540	738,6	12,9%
Más de 90 edo gehiago	401	29.987	1337,2	5,5%
<b>GUZTIRA / TOTAL</b>	<b>7317</b>	<b>2.188.017</b>	<b>334,4</b>	<b>100%</b>

	N	%
1.- SENDATUTAKOAK / RECUPERADOS	309	4,2%
2.- ZALANTZAKOAK / DUDOSOS	78	1,1%
3.- EZ BERRESKURATUAK / NO RECUPERADOS	6518	89,1%
4.- HILDAKOAK / FALLECIDOS	412	5,6%

(\*)"Sendatutako" pertsonen analisia tentuz egin behar da. Aurreko egunetan emandako datuekin desadostasunak egon litezke; izan ere, pertsona bat "sendatutzat" jotzeko garaian, zorrotzak izan behar dute, hau da, egun gehiago behar dira datu horiek ziurtzat emateko.

(\*) El análisis de las personas "Recuperadas" con cautela. Son casos que en su última analítica han dado negativo en ella. Las posibles discrepancias con datos anteriores se deben a que se está siendo exigentes a la hora de considerar a una persona como recuperada. Es preciso de más días para estar seguros de estos datos.

	N	%
Ospitaleko altak / Altas hospitalarias	2181	29,8%

## HILGARRITASUNA / LETALIDAD

Adina Edad	Positiboak Positivos(*)	Hildakoak Fallecidos(*)	Hilgarritasuna Letalidad
0 - 9	19	0	0,0%
10 - 19	45	0	0,0%
20 - 29	326	1	0,3%
30 - 39	665	2	0,3%
40 - 49	1089	5	0,5%
50 - 59	1396	9	0,6%
60 - 69	1273	35	2,7%
70 - 79	1161	100	8,6%
80 - 89	942	179	19,0%
Más de 90 edo gehiago	401	81	20,2%
<b>GUZTIRA / TOTAL</b>	<b>7317</b>	<b>412</b>	<b>5,6%</b>

(\*) Hildakoen kopurua agian ez dator bat egunen batean ospitaleetatik datozen datuekin, bi informazio-sistemen artean dekalaje bat dagoelako, eta dekalaje hori hurrengo egunetan zuzenduko da.

(\*) El número de fallecidos puede que algún día no coincida con los datos que provienen de los hospitales porque existe un decalaje entre ambos sistemas de información que se corregirá en días posteriores.

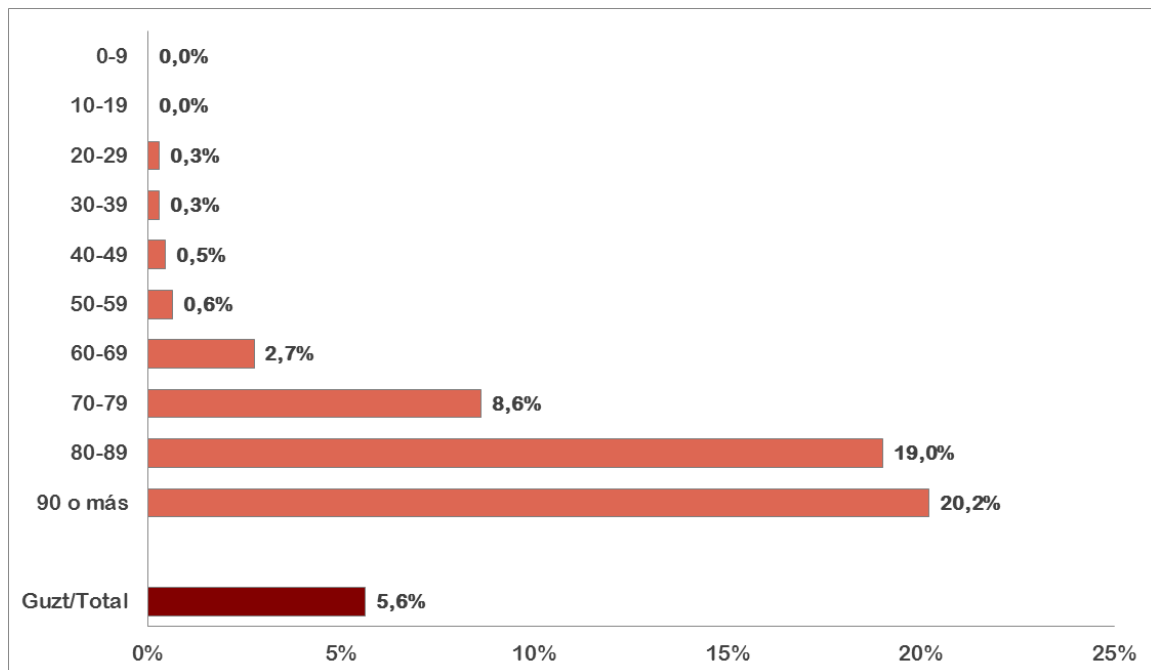



### KASU POSITIBOAK, HILDAKOAK ETA HILGARRITASUNA SEXUAREN ARABERA / POSITIVOS, FALLECIDOS Y LETALIDAD POR SEXO

	Kasu positiboak / Positivos			Hildakoak / Fallecimientos			Hilgarritasuna / Letalidad		
	Gizonak Hombres	Emakumeak Mujeres	Guztirua Total	Gizonak Hombres	Emakumeak Mujeres	Guztirua Total	Gizonak Hombres	Emakumeak Mujeres	Guztirua Total
<b>0 - 9</b>	12	7	19	0	0	0	0,0%	0,0%	0,0%
<b>10 - 19</b>	19	26	45	0	0	0	0,0%	0,0%	0,0%
<b>20 - 29</b>	103	223	326	0	1	1	0,0%	0,4%	0,3%
<b>30 - 39</b>	243	422	665	2	0	2	0,8%	0,0%	0,3%
<b>40 - 49</b>	471	618	1089	4	1	5	0,8%	0,2%	0,5%
<b>50 - 59</b>	646	750	1396	2	7	9	0,3%	0,9%	0,6%
<b>60 - 69</b>	697	576	1273	31	4	35	4,4%	0,7%	2,7%
<b>70 - 79</b>	682	479	1161	65	35	100	9,5%	7,3%	8,6%
<b>80 - 89</b>	448	494	942	114	65	179	25,4%	13,2%	19,0%
<b>Más de 90 edo gehiago</b>	124	277	401	37	44	81	29,8%	15,9%	20,2%
<b>Total</b>	<b>3445</b>	<b>3872</b>	<b>7317</b>	<b>255</b>	<b>157</b>	<b>412</b>	<b>7,4%</b>	<b>4,1%</b>	<b>5,6%</b>

## HILGARRITASUNA ETA TESTAK MILIOI BIZTANLEKO / LETALIDAD Y TEST POR MILLÓN DE HABITANTES

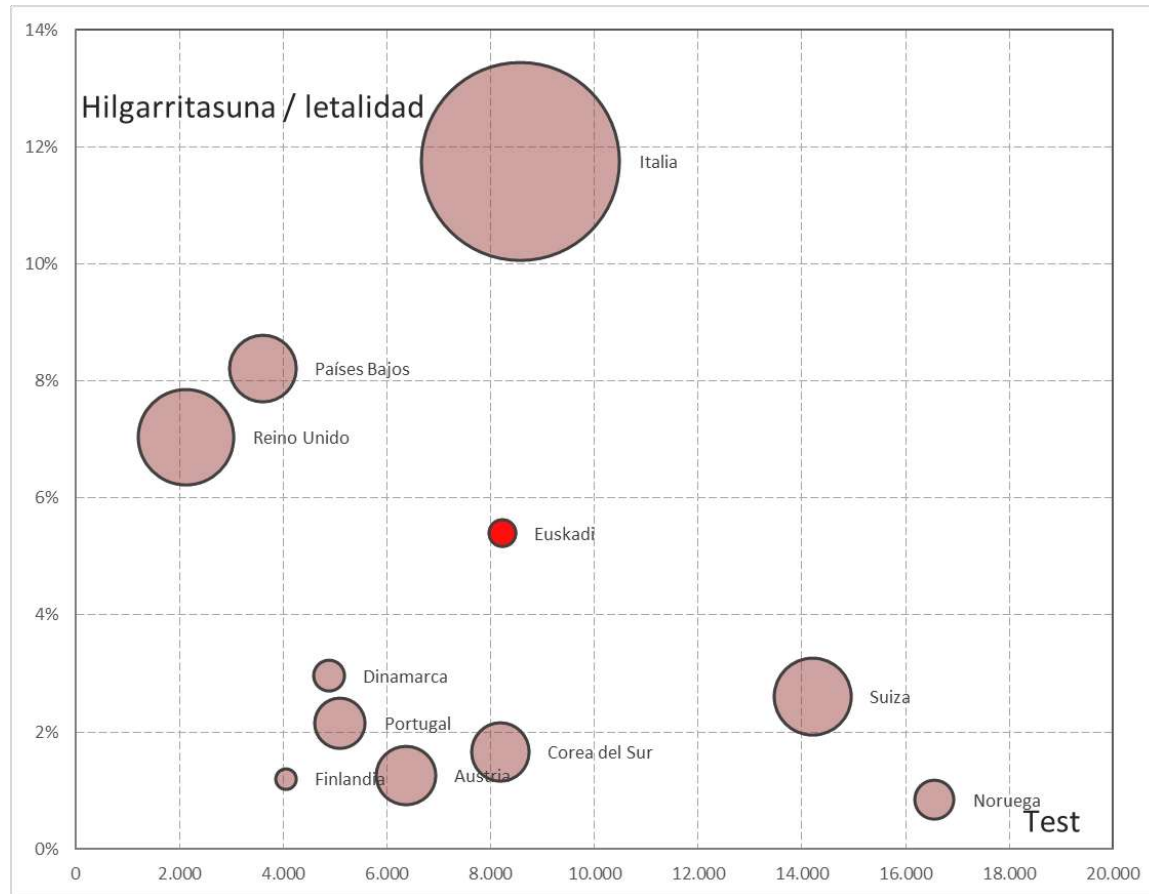

(\* ) Egindako testen kopurua fidagarritzat jotzen ez den herrialdeetan ez da daturik emango.

(\* ) No se darán datos en aquellos países donde el número de test realizados no se considere fiable.

## POSITIBOAK EUSKADIKO UDALERRIETAN

Kasu kopuru handienetik txikienera ordenatuta.

## POSITIVOS EN LOS MUNICIPIOS DE EUSKADI

Ordenado de mayor a menor número de casos.

Municipio	Positivos
VITORIA-GASTEIZ	1955
BILBAO	1131
DONOSTIA / SAN SEBASTIAN	312
BARAKALDO	296
BASAURI	271
GETXO	262
SANTURTZI	129
LEIOA	126
GALDAKAO	115
IRUN	112
ERANDIO	110
PORTUGALETE	97
TOLOSA	83
ARRASATE/MONDRAGON	78
SESTAO	77
DURANGO	76
LAUDIO/LLODIO	68
ZARAUTZ	67
BERMEO	59
BALMASEDA	54
EIBAR	54
ERRETERIA	54
AMOREBIETA-ETXANO	52
VALLE DE TRAPAGA-TRAPAGARAN	52
ARRIGORRIAGA	47
SOPELA	41
ETXEBARRI	37
AMURRIO	36
MUNGIA	35
PASAIA	31
GERNIKA-LUMO	29
HERNANI	29
DERIO	26
MUSKIZ	25
ERMUA	24
OÑATI	24
ZUMAIA	24
ARETXABAETA	23
BEASAIN	23
LABASTIDA/BASTIDA	23
ANDOAIN	22
LASARTE-ORIA	22
BERANGO	21
ELGOIBAR	21
SALVATIERRA/AGURAIN	21
SONDIKA	21
BERGARA	20
VILLABONA	20
ORDIZIA	19
ABANTO Y CIERVANA-ABANTO ZIERB	18
LOIU	18
IBARRA	17
ORTUELLA	17
URDUÑA/ORDUÑA	17
GÜEÑES	16
ZALLA	16
IRUÑA OKA/IRUÑA DE OCA	15
ZUMARRAGA	15
ABADIÑO	14
ELORRIO	14

HONDARRIBIA	14
OYON-OION	14
IRURA	13
CAMPEZO/KANPEZU	12
PLENTZIA	12
UGAO-MIRABALLES	12
ZIGOITIA	12
GORLIZ	11
SOPUERTA	11
ZUIA	11
AYALA/AIARA	10
OIARTZUN	10
OROZKO	9
SAMANIEGO	9
ALEGRIA-DULANTZI	8
ANOETA	8
LEGAZPI	8
LEZO	8
MARKINA-XEMEIN	8
ORIO	8
URDULIZ	8
ARTZINIEGA	7
ESKORIATZA	7
MUNDAKA	7
URNIETA	7
URRETXU	7
ZALDIBAR	7
ASTIGARRAGA	6
AZKOITIA	6
BUSTURIA	6
LAUKIZ	6
LEKEITIO	6
MUTRIKU	6
OTXANDIO	6
USURBIL	6
ALONSOTEGI	5
BARRUNDIA	5
BERNEDO	5
GORDEXOLA	5
LANTARON	5
LEGORRETA	5
LEGUTIO	5
LEZAMA	5
ZAMUDIO	5
ZEGAMA	5
ARRATZUA-UBARRUNDIA	4
AZPEITIA	4
ELANTXOBE	4
IGORRE	4
IRURAIZ-GAUNA	4
IURRETA	4
LEMOA	4
OKONDO	4
ONDARROA	4
SORALUZE-PLACENCIA DE LAS ARMA	4
URKABUSTAIZ	4
ZIERBENA	4
ZIZURKIL	4
ALTZO	3
ASTEASU	3
ATXONDO	3
BAKIO	3
BIDANIA-GOITZ	3
DEBA	3
ELCIEGO	3
ERRIBERAGOITIA/RIBERA ALTA	3
GETARIA	3
LARRABETZU	3
LEMOIZ	3
RIBERA BAJA/ERRIBERA BEITIA	3

SAN MILLAN/DONEMILIAGA	3
YECORA/IEKORA	3
ZEBERIO	3
AIA	2
ALEGIA	2
ALKIZA	2
ANTZUOLA	2
ARAMAIO	2
AREATZA	2
ARRATZU	2
ARTEA	2
BARRIKA	2
BERRIZ	2
ELBURGO/BURGELU	2
ETXEARRIA	2
HERNIALDE	2
IBARRANGELU	2
KARRANTZA HARANA/CARRANZA	2
LAGUARDIA	2
LAZKAO	2
MENDARO	2
MEÑAKA	2
VALDEGOVIA/GAUBEA	2
ZAMBRANA	2
ZEANURI	2
ADUNA	1
ARAMA	1
ARMIÑON	1
ARRAIA-MAEZTU	1
ARTZENTALES	1
ASPARRENA	1
ATAUN	1
BAÑOS DE EBRO/MAÑUETA	1
BELAUNTZA	1
BERANTEVILLA	1
BERASTEGI	1
BERRIATUA	1
DIMA	1
ELGETA	1
ELVILLAR/BILAR	1
EREÑO	1
ERRIGOITI	1
FRUIZ	1
GAINTZA	1
GALDAMES	1
GAMIZ-FIKA	1
GATIKA	1
GAUTEGIZ ARTEAGA	1
IDIAZABAL	1
KORTEZUBI	1
LANCIEGO/LANTZIEGO	1
LAPUEBLA DE LABARCA	1
LEABURU	1
MAÑARIA	1
MENDEXA	1
MOREDA DE ALAVA/MOREDA ARABA	1
MORGA	1
OLABERRIA	1
SEGURA	1
SUKARRIETA	1
TRUCIOS-TURTZIOZ	1
UBIDE	1
VILLABUENA DE ALAVA/ESKUERNAGA	1
ZALDUONDO	1
ZARATAMO	1
ZESTOA	1

arratsaldeko 20:00etako analisien emaitzekin. Baliteke, gainera, egunez egun desadostasun txikiak egotea. Informazioa etengabe berrikusten eta arazten ari da eta. Baliteke, gardentasunaren mesedetan, akats puntualen bat egotea, gerora zuzenduko dena.

(\*) Los positivos por municipio provienen de datos de las analíticas a las 08:00 de la mañana. Es por ello que los totales no coinciden con los de los resultados de las analíticas de las 20:00 de la tarde. Puede además que haya pequeñas discrepancias de día a día. La información está continuamente siendo revisada y depurada. En aras de la transparencia puede que haya algún error puntual que posteriormente será corregido.

(\*) Udalerriko positiboak goizeko 08:00etako analisietako datuetatik datoz. Horregatik, guztizkoak ez datoz bat

## POSITIBOAK EUSKADIKO EREMUETAN /POSITIVOS EN LAS ZONAS DE SALUD DE EUSKADI

Kasu kopuru handienetik txikienera ordenatuta / Ordenado de mayor a menor número de casos

ZONA DE SALUD	Nº Positivos	Población	Tasa x 100.000 habitantes
San Martín	317	29720	1066,6
Olaguibel	233	26312	885,5
Lakuabizkarra	197	27297	721,7
Basauri-Ariz	173	25227	685,8
Gazalbide-Txagorritxu	139	12823	1084,0
Zabalgana	135	24238	557,0
Las Arenas	130	33616	386,7
La Habana	118	10002	1179,8
Bombero Etxaniz	113	39066	289,3
Galdakao	109	31357	347,6
Casco Viejo (Vitoria-Gasteiz)	107	17176	623,0
Olarizu	106	13534	783,2
Sansomendi	100	8540	1171,0
Basauri-Kareaga	100	15670	638,2
Lakua-Arriaga	99	13568	729,7
Rekalde	99	26425	374,6
Algorta	90	34005	264,7
Aranbizkarra I	89	13641	652,4
Deusto	89	24820	358,6
Salburua	86	16172	531,8
Tolosa	85	18856	450,8
Leioa	84	23280	360,8
Zaramaga	83	11665	711,5
Gazteleku	81	21147	383,0
Arrasate	81	23445	345,5
Durango	80	33556	238,4
Llodio	80	22356	357,8
Santurtzi-Kabiezes	77	25761	298,9
Aranbizkarra II	76	13850	548,7
Indautxu	76	17328	438,6
San Ignacio	76	23878	318,3
Zarautz-Orio-Aia	75	31027	241,7
Txorierrri	74	18678	396,2
Alango	73	17645	413,7
Aiala	70	19290	362,9
Ondarreta	70	33535	208,7
La Paz	69	20620	334,6
Sopelana	67	23887	280,5
Rioja Alavesa	66	11509	573,5
Bermeo	65	18955	342,9
Txurdinaga	64	14569	439,3
Irún-Centro	63	34001	185,3
Basurto	62	21246	291,8
Astrabudua	61	10152	600,9
Balmaseda	58	11874	488,5
Miribilla/La Merced	56	19148	292,5
La Merced/Miribilla	56	19148	292,5
Amara Berri	55	35050	156,9
Trapagaran	52	11878	437,8
Lutxana	52	6632	784,1
Arrigorriaga	52	16312	318,8
Amorebieta	51	18711	272,6
Mungia	50	26584	188,1
Santurtzi-Centro-Mamariga	48	17545	273,6
Javier Sáenz de Buruaga	48	14963	320,8
Erandio	48	13901	345,3
Villabona	48	15547	308,7
Dumboa	47	25680	183,0
Llanada Alavesa	45	12975	346,8
Abetxuko	44	3557	1237,0
Zuazo	44	18461	238,3
San Vicente	43	19872	216,4
Begoña	43	11082	388,0
Hernani-Urnieta-Astigarraga	43	31961	134,5
Casco Viejo (Bilbao)	42	12562	334,3
Gros	42	26743	157,1
Abanto-Muskiz	41	17105	239,7
Markonzaga	41	17010	241,0
Portugalete-Repelega	40	18828	212,4

Kueto	40	10398	384,7
Abadiño-Elorrio-Berriz	40	24558	162,9
Portugalete-Castaños	39	17724	220,0
Eibar	38	17323	219,4
Iztieta-Errenteria	37	25937	142,7
Santutxu-Solokoetxe	36	14187	253,8
Otxarkoaga	35	11077	316,0
Etxebarri	35	11012	317,8
Zurbaran	34	10950	310,5
Urban	33	7552	437,0
Zorroza- Alonsotegi	33	14059	234,7
Zaballa	32	12340	259,3
Mina del Morro	32	10678	299,7
Amara Centro	31	12955	239,3
Gernika	29	17064	169,9
Valle de Leniz	29	11317	256,3
Gorliz-Plentzia	28	12850	217,9
Alza-Roteta	28	17272	162,1
Lasarte-Usurbil	28	25136	111,4
Zumaia-Zestoa-Getaria	28	17132	163,4
Zalla	27	11784	229,1
Bolueta-Sagarminaga	27	9670	279,2
Elgoibar	27	17576	153,6
Beasain	27	21189	127,4
Portugalete-Buenavista	26	13678	190,1
Karmelo	26	12231	212,6
San Adrián	25	10068	248,3
Ordizia	25	12388	201,8
Ermua	24	17253	139,1
Norte-Zuia	23	6598	348,6
Bergara	22	18367	119,8
Oñati	22	11344	193,9
Andoain	22	14929	147,4
Ibarra	22	7656	287,4
Sodupe-Güeñes	21	8251	254,5
Rontegi	21	12516	167,8
Parte Vieja	21	12779	164,3
La Peña	20	9772	204,7
Zumarraga	20	17819	112,2
Gernikaldea	19	9275	204,9
Beraun-Errenteria	19	14090	134,8
Egia	19	13125	144,8
Ortuella	18	8359	215,3
Lezo-San Juan	18	8344	215,7
Montaña Alavesa	16	2654	602,9
Torreku	16	9811	163,1
Norte-Legutio	15	4566	328,5
Valles Alaveses I	15	5610	267,4
Arratia	15	13754	109,1
Loiola	15	6924	216,6
Pasaia San Pedro	15	9749	153,9
Hondarribia	15	17147	87,5
Alegia	14	6826	205,1
Intxaurrondo	12	11414	105,1
Markina-Xemein	10	6125	163,3
Oiartzun	10	10290	97,2
Deba	9	10788	83,4
Bidebieta	9	7306	123,2
Legazpi	8	8462	94,5
Valles Alaveses II	7	2993	233,9
Lekeitio	7	10540	66,4
Azkoitia	6	11879	50,5
Pasaia Antxo	6	7572	79,2
Ondarroa	5	9890	50,6
Lazkao	5	8061	62,0
Azpeitia	4	15445	25,9

(\*) Osasun-eremuaren araberako positiboak 08:00etako analisietako datuetatik datoz. Horregatik, guztizkoak ez datoz bat arratsaldeko 20:00etako analisien emaitzekin. Baliteke, gainera, egunez egun desadostasun txikiak egotea. Informazioa etengabe berrikusten eta arazten ari da eta. Baliteke, gardentasunaren mesedetan, akats puntualen bat egotea, gerora zuzenduko dena.

(\*) Los positivos por zona de salud provienen de datos de las analíticas a las 08:00 de la mañana. Es por ello que los totales no coinciden con los de los resultados de las analíticas de las 20:00 de la tarde. Puede además que haya pequeñas discrepancias de día a día. La información está continuamente siendo revisada y depurada. En aras de la transparencia puede que haya algún error puntual que posteriormente será corregido.

## 1. Grafikoa. Euskadiko udalerrietako positibo kopurua

### Gráfico 1. Número de positivos en los municipios de Euskadi

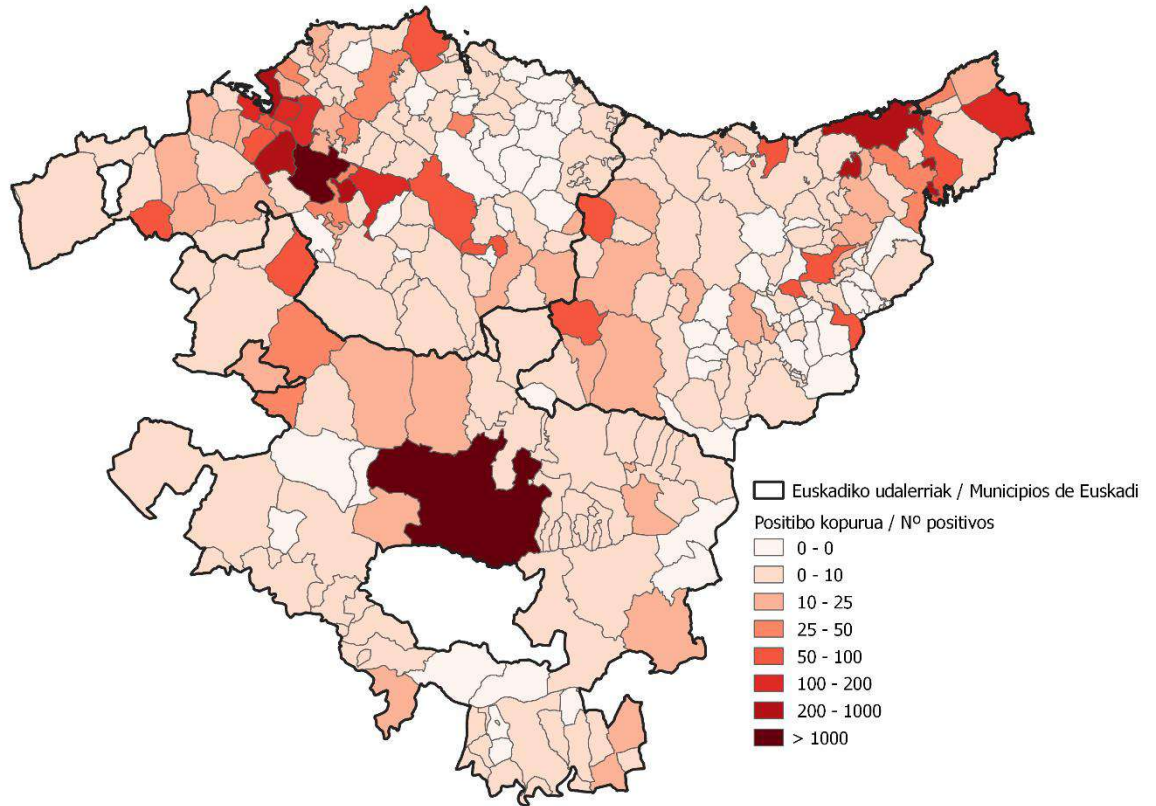

## 2. Grafikoa. 100.000 biztanleko tasa Euskadiko udalerrietan

### Gráfico 2. Tasa por cada 100.000 habitantes en los municipios de Euskadi

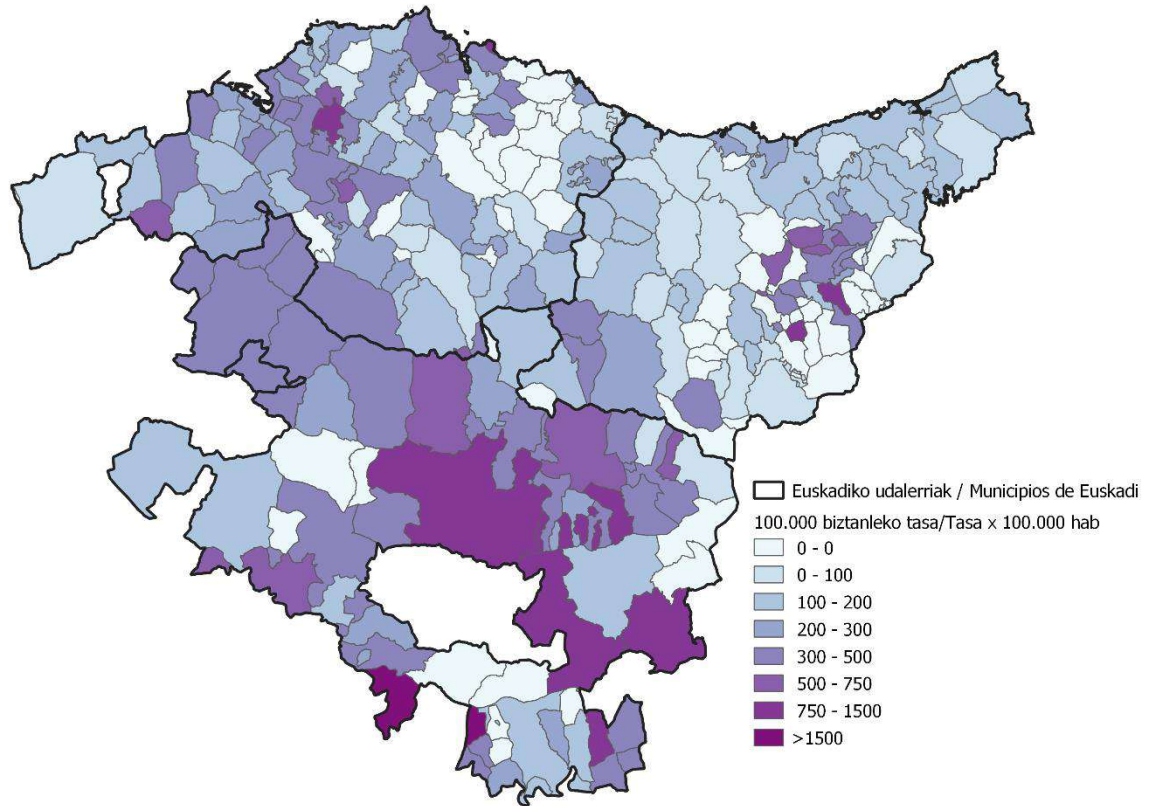



### 3. Grafikoa. Euskadiko osasun-eremuetako positibo kopurua

#### Gráfico 3. Número de positivos en las zonas de salud de Euskadi

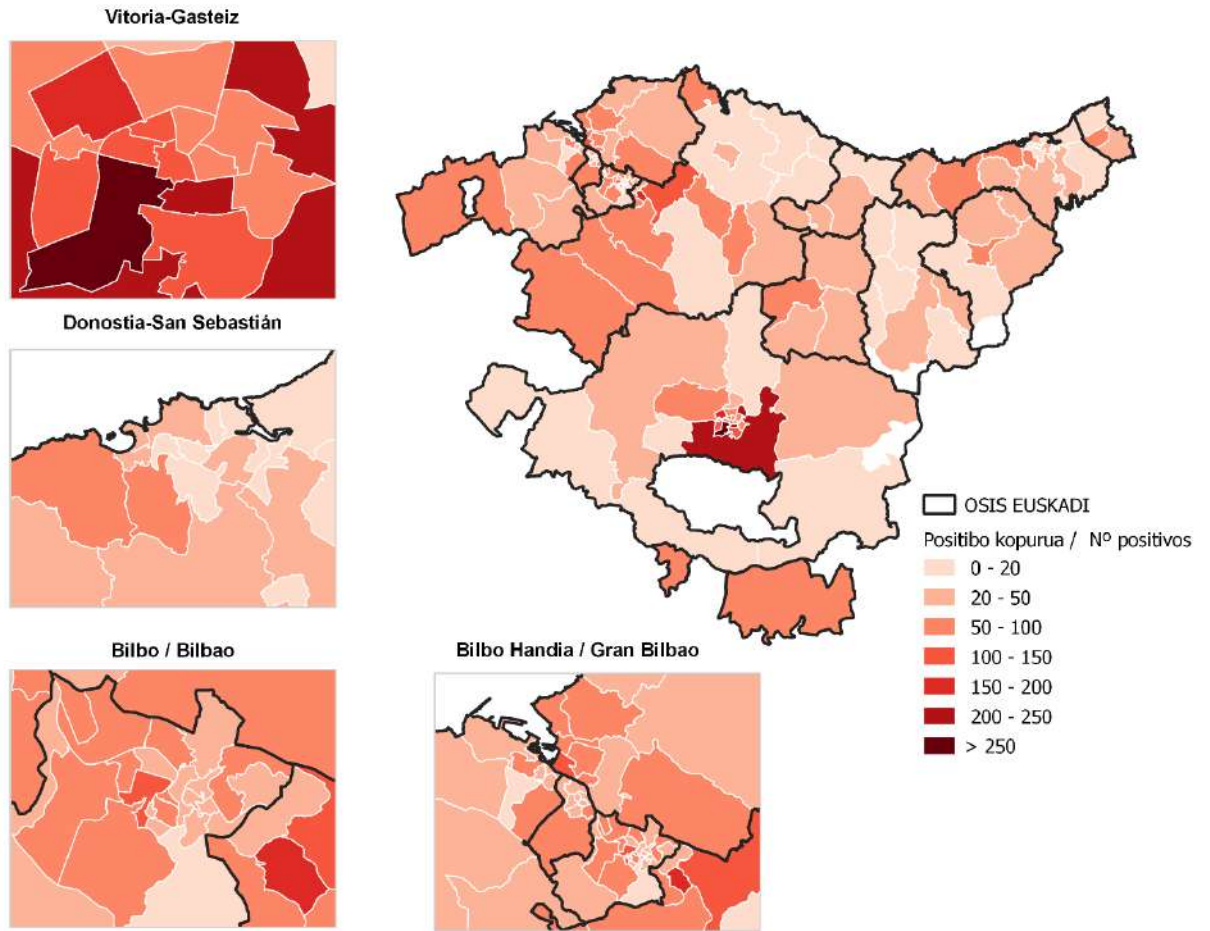

**4. grafikoa. 100.000 biztanleko tasa Euskadiko osasun-eremuetan**  
**Gráfico 4. Tasa por cada 100.000 habitantes en las zonas de salud de Euskadi**

